



LEGENDE

ACCESSIBILITE

- Pièce accessible au public
- Circulation accessible au public
- AIRE DE MANOEUVRE DE PORTE OUVERTURE EN TRANT 2.20m x 1.40m
- AIRE DE MANOEUVRE DE PORTE OUVERTURE EN POUSSANT 1.70m x 1.40m
- AIRE DE MANOEUVRE DIAMETRE 1.50m
- ESPACE D'USAGE 1.30m x 0.80m
- PLACE DE PARKING PMR
- ACCES PMR

DOSSIER DPC

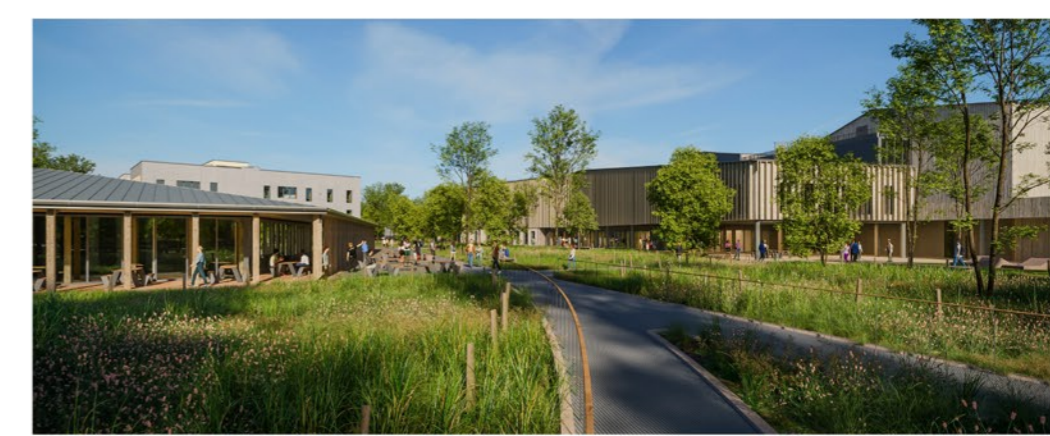

Le lycée de demain
Construction d'un lycée à Châteauneuf-sur-Loire

Avenue du Gatinais
45110 Châteauneuf-sur-Loire

<p>MAITRE D'OUVRAGE</p> <p>REGION CENTRE VAL DE LOIRE 9 rue Saint-Pierre Lentin45041 ORLEANS</p>	<p>ASSISTANT MAITRE D'OUVRAGE</p> <p>AVENSIA 2 rue Girodet 45000 ORLEANS</p>	<p>BUREAU DE CONTROLE</p> <p>VERITAS</p>
<p>ARCHITECTE MANDATAIRE</p> <p>MOON SAFARI 4 Pl. Jean Moulin 33000 BORDEAUX</p>	<p>ARCHITECTE ASSOCIE</p> <p>C+S ARCHITECTURE 26 avenue de Saint Mesmin 45077 ORLEANS</p>	<p>ARCHITECTE ASSOCIE</p> <p>BLOT ARCHITECTURE 44 rue d'Illiers 45000 ORLEANS</p>
<p>PAYSAGISTE</p> <p>BIG BANG 114 Grande rue de la Guillotière 69007 LYON</p>	<p>BUREAU D'ETUDE TCE</p> <p>CETAB 61 rue du professeur Lannelongue Bât D 33000 BORDEAUX</p>	<p>BUREAU D'ETUDE RESTAURATION</p> <p>BETR 16 bis avenue de la République 69200 VENISSIEUX</p>
<p>OPC</p> <p>PILOTYS 6 rue de la Picornière 45380 CHANGY</p>	<p>BUREAU D'ETUDE ACOUSTIQUE</p> <p>VIA SONORA 17 rue Foment 75011 PARIS</p>	

Index Date Modification

MOON SAFARI 4 place Jean Moulin 33000 BORDEAUX Tél. 05 56 55 49 58 Fax. 05 56 56 27 24 SAS Architecture au capital de 50 000 € I SIRET : 444 199 90279

REGION CENTRE VAL DE LOIRE
Pour le Président du Conseil Régional et par délégation, Chefs de service Maintenance et Construction Direction du Patrimoine Éducatif, Culturel et Sportif

Orientation

Échelle: 1:100

Format: A1

Date: 24/07/2023

Altitude: ± 0.00BAT = 121.50 NGF

Internat - Plan RDC

045XXX DPC MOO ARC PLN 00C 0R A PC39-8h

PROJET PHASE EMETTEUR LOT TYPE BATIMENT NIVEAU INDEXE N° DOC

NOTA : Les côtes, altitudes et tous les éléments complémentaires portés sur les plans n'ont qu'une valeur indicative. Les plans n'ont de valeur que de principe et en aucun cas de plans d'exécution.

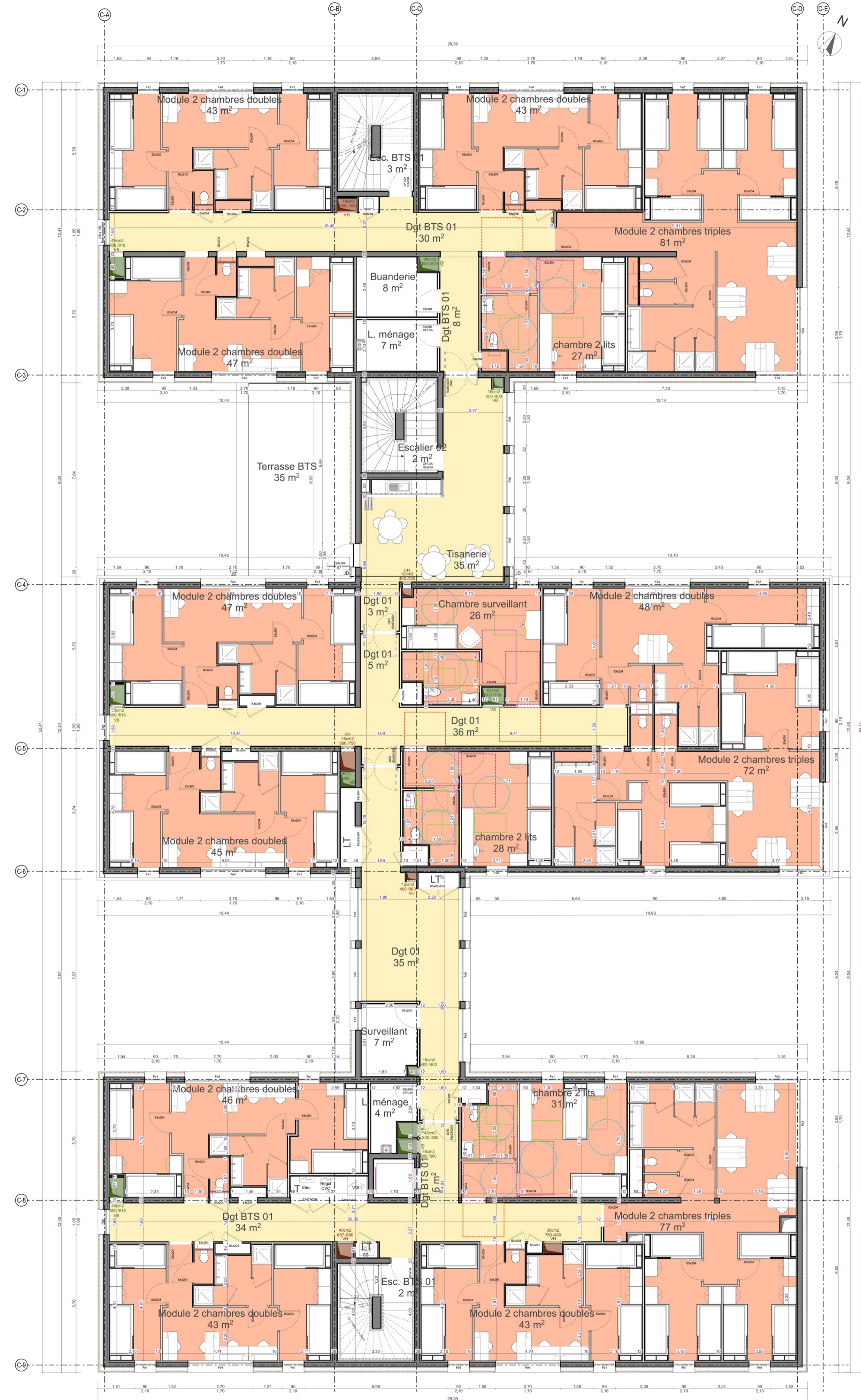

LEGENDE

ACCESSIBILITE

- Pièce accessible au public
- Circulation accessible au public
- AIRE DE MANOEUVRE DE PORTE OUVERTURE EN TIRANT 2.20m x 1.40m
- AIRE DE MANOEUVRE DE PORTE OUVERTURE EN POUSSANT 1.70m x 1.40m
- AIRE DE MANOEUVRE (DIAMETRE 1.50m)
- ESPACE D'USAGE (1.30m x 0.80m)
- PLACE DE PARKING PMR
- ACCES PMR

DOSSIER DPC



Le lycée de demain
Construction d'un lycée à Châteauneuf-sur-Loire

Avenue du Gatinais
45110 Châteauneuf-sur-Loire

<p>MAITRE D'OUVRAGE REGION CENTRE VAL DE LOIRE 9 rue Saint-Pierre Lentin45041 ORLEANS</p> <p>ARCHITECTE MANDATAIRE MOON SAFARI 4 Pl Jean Moulin 33000 BORDEAUX</p> <p>PAYSAGISTE BIG BANG 114 Grande rue de la Guillotière 69007 LYON</p> <p>OPC PILOTYS 6 rue de la Picomière 45380 CHAINGY</p>	<p>ASSISTANT MAITRE D'OUVRAGE AVENSIA 2 rue Girodet 45000 ORLEANS</p> <p>ARCHITECTE ASSOCIE C+S ARCHITECTURE 26 avenue de Saint Mesmin 45077 ORLEANS</p> <p>BUREAU D'ETUDE TCE CETAB 61 rue du professeur Lannelongue Bât D 33000 BORDEAUX</p> <p>BUREAU D'ETUDE ACOUSTIQUE VIA SONORA 17 rue Forment 75011 PARIS</p>	<p>BUREAU DE CONTRÔLE VERITAS</p> <p>ARCHITECTE ASSOCIE BLOT ARCHITECTURE 44 rue d'illiers 45000 ORLEANS</p> <p>BUREAU D'ETUDE RESTAURATION BETR 16 bis avenue de la République 69200 VENISSIEUX</p>
--	---	---

<p>Indice</p> <p>Date</p> <p>Modification</p>	<p>Orientation</p> <p>Echelle: 1:100</p> <p>Format: A1</p> <p>Date: 24/07/2023</p> <p>Altitude: ± 0.00BAT = 121.50 NGF</p>
---	--

Logo of Région Centre Val de Loire and Moon Safari.

Internat - Plan R+1

045XXX	DPC	MOO	ARC	PLN	00C	01	A	PC39-8i
PROJET	PHASE	EMETTEUR	LOT	TYPE	BATIMENT	Niveau	INDICE	N° DOC

NOTA : Les côtes, altitudes et tous les éléments complémentaires portés sur les plans n'ont qu'une valeur indicative. Les plans n'ont de valeur que de principe et en aucun cas de plans d'exécution.

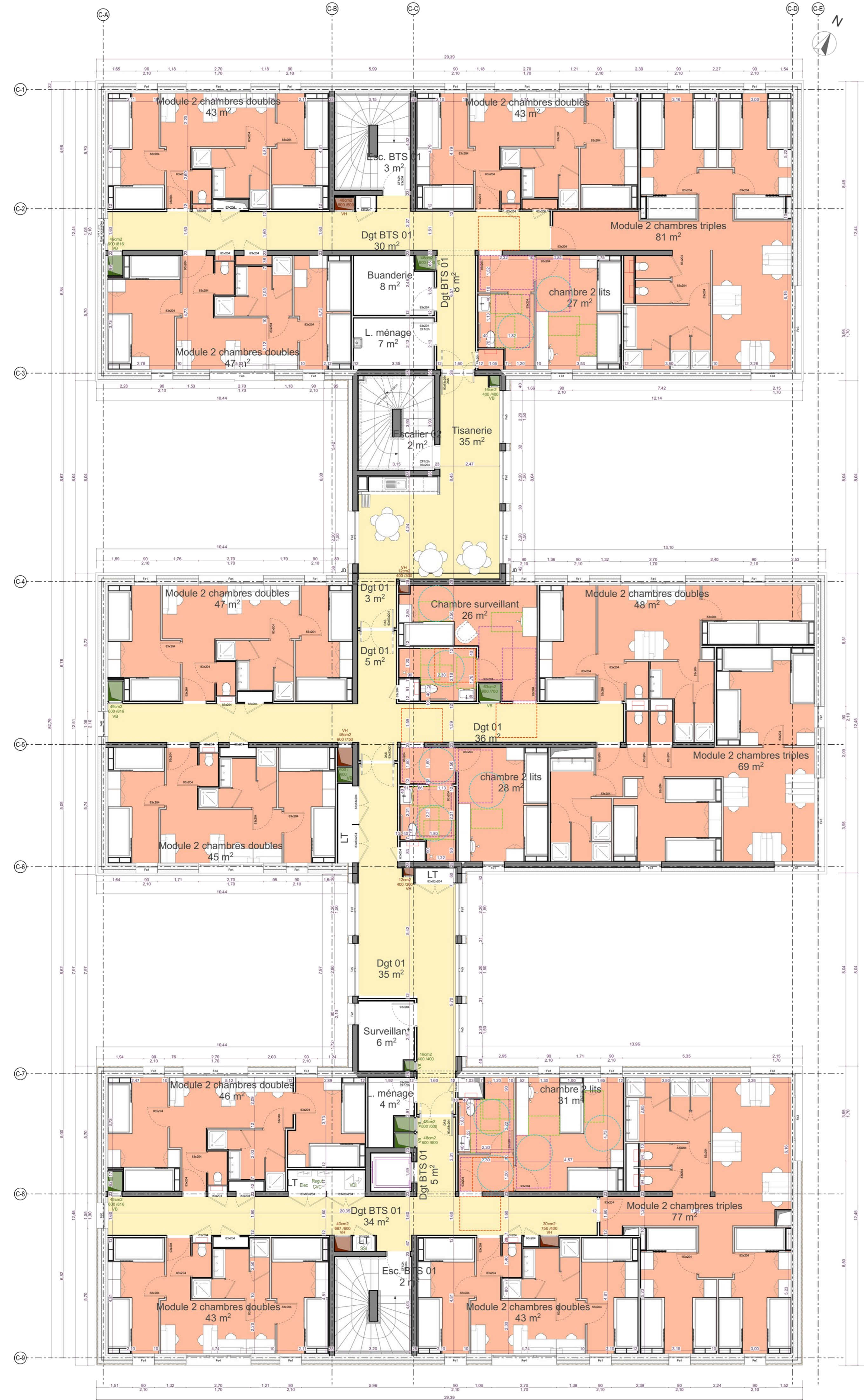

LEGENDE

ACCESSIBILITE

- Pièce accessible au public
- Circulation accessible au public
- AIRE DE MANOEUVRE DE PORTE OUVERTURE EN TIRANT 2.20m x 1.40m
- AIRE DE MANOEUVRE DE PORTE OUVERTURE EN POUSSANT 1.70m x 1.40m
- AIRE DE MANOEUVRE DIAMETRE 1.50m
- ESPACE D'USAGE 1.30m x 0.90m
- PLACE DE PARKING PMR
- ACCES PMR

DOSSIER DPC

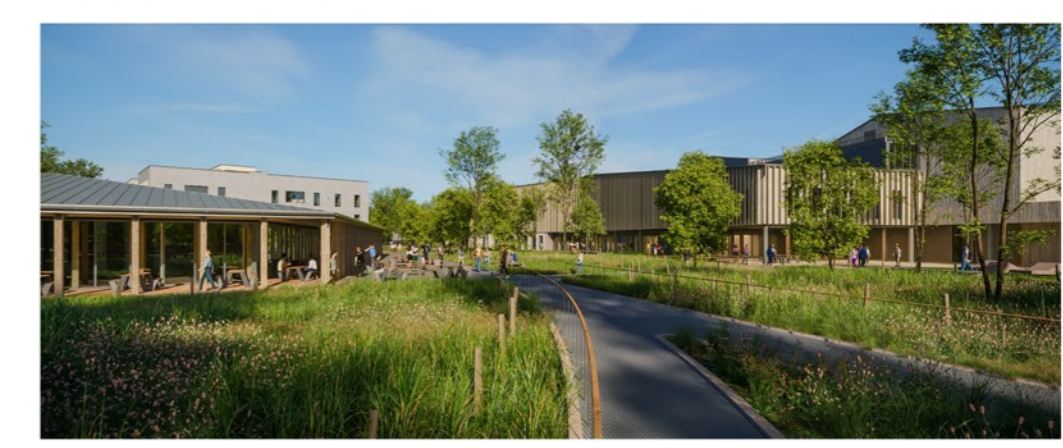

Le lycée de demain
Construction d'un lycée à Châteauneuf-sur-Loire

Avenue du Gatinais
45110 Châteauneuf-sur-Loire

MAITRE D'OUVRAGE REGION CENTRE VAL DE LOIRE 9 rue Saint-Pierre Lentrin45041 ORLEANS	ASSISTANT MAITRE D'OUVRAGE AVENSIA 2 rue Girodet 45000 ORLEANS	BUREAU DE CONTRÔLE VERITAS
ARCHITECTE MANDATAIRE MOON SAFARI 4 Pl. Jean Moulin 33000 BORDEAUX	ARCHITECTE ASSOCIE C+S ARCHITECTURE 26 avenue de Saint Mesmin 45077 ORLEANS	ARCHITECTE ASSOCIE BLOT ARCHITECTURE 44 rue d'Illiers 45000 ORLEANS
PAYSAGISTE BIG BANG 114 Grande rue de la Guillotière 69007 LYON	BUREAU D'ETUDE TCE CETAB 61 rue du professeur Lannelongue Bât D 33000 BORDEAUX	BUREAU D'ETUDE RESTAURATION BETR 16 bis avenue de la République 69200 VENISSIEUX
OPC PILOTYS 6 rue de la Picomière 45380 CHAINGY	BUREAU D'ETUDE ACOUSTIQUE VIA SONORA 17 rue Forment 75011 PARIS	

Indice	Date	Modification
1		



Orientation	Échelle
	1:100
Format	A1
Date	24/07/2023

Internat - Plan R+2

045XXX	DPC	MOO	ARC	PLN	00C	02	A	PC39-8j
PROJET	PHASE	ÉMETTEUR	LOT	TYPE	BÂTIMENT	NOUVEAU	INDICE	N° DOC

NOTA : Les cotes, altitudes et tous les éléments complémentaires portés sur les plans n'ont qu'une valeur indicative. Les plans n'ont de valeur que de principe et en aucun cas de plans d'exécution.